Kode

QUALITY REPLACEMENT
TURBOCHARGER PARTS

W NUMERZE

NOWOŚCI
PROMOCJE

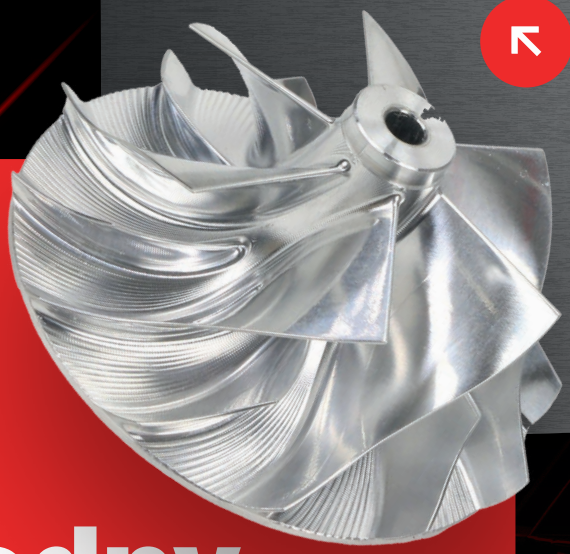

PAŹDZIERNIK - GRUDZIEŃ 2026

KWARTALNIK

Twój niezawodny partner w regeneracji turbosprężarek



01 | **KODE ROZWIJA SPRZEDAŻ ONLINE**
NOWE ROZWIĄZANIA JUŻ W PRZYGOTOWANIU

02 | **KODE PLUS**
JAKOŚĆ, KTÓRA IDZIE KROK DALEJ

03 | **ACE-427D PLUS**
UDOSKONALONA WERSJA ACE-427D

04 | **TARGI AUTOMECHANIKA**
- FRANKFURT 2026



WWW.KODETURBO.COM



KODE PLUS

JAKOŚĆ, KTÓRA IDZIE KROK DALEJ

Nasza dotychczasowa oferta KODE od lat łączy dobrą jakość z atrakcyjną ceną, zapewniając naszym klientom bardzo korzystny stosunek ceny do jakości.
To sprawdzone rozwiązania, które nadal pozostają ważną częścią naszej oferty i zachowują dotychczasowy poziom jakości.

W KODE wierzymy, że jakość to proces, a nie jednorazowy cel. Dlatego nieustannie analizujemy nasze produkty, słuchamy opinii klientów i szukamy rozwiązań, które pozwalają nam jeszcze lepiej odpowiadać na potrzeby rynku regeneracji turbosprężarek.

Efektem tych działań jest nowe oznaczenie **KODE PLUS.**

Kode PLUS
PREMIUM QUALITY
36 MONTHS GUARANTEE

Kode

**Jakość to proces.
Nie jednorazowy cel.**

CO OZNACZA KODE PLUS?

Od teraz poprawione indeksy oraz produkty, które osiągnęły poziom jakości spełniający nasze szczególne wymagania, będą wyróżniane oznaczeniem KODE PLUS.

Dla naszych klientów będzie to prosty i czytelny sygnał, że dany produkt został udoskonalony lub szczególnie pozytywnie zweryfikowany pod względem jakości, z uwzględnieniem standardów i rozwiązań stosowanych w produktach OEM.

WPROWADZONE ZMIANY MOGĄ DOTYCZYĆ RÓŻNYCH ELEMENTÓW:

01

KONSTRUKCJA

UDOSKONALENIE KONSTRUKCYJNE PRODUKTU

02

MATERIAŁ

ZMIANY DOTYCZĄCE ZASTOSOWANYCH MATERIAŁÓW

03

PARAMETRY

DOSKONALENIE PARAMETRÓW WYKONANIA

04

PROCES PRODUKCJI

USPRAWNIENIA PROCESU PRODUKCJI

Niezależnie od ich charakteru, cel pozostaje ten sam: podnoszenie poziomu produktów i dążenie do jakości premium, przy zachowaniu rozsądnej ceny.

KODE PLUS nie oznacza przy tym zmiany podejścia do dotychczasowej oferty KODE. KODE nadal pozostaje produktem dobrej jakości i korzystnego stosunku ceny do jakości. KODE PLUS stanowi natomiast kolejny, wyższy poziom naszej oferty.

NASZ PROCES DOSKONALENIA:

ANALIZA	DOSKONALENIE	WERYFIKACJA	WDROŻENIE	KODE PLUS
SŁUCHAMY OPINII KLIENTÓW I OBSERWUJEMY RYNEK	WPROWADZAMY ROZWIĄZANIA I ULEPSZENIA	SPRAWDZAMY I TESTUJEMY W WYMAGAJĄCYCH WARUNKACH	WPROWADZAMY ZWERYFIKOWANE USPRAWNIENIA DO PRODUKCJI	OZNACZAMY PRODUKTY, KTÓRE SPEŁNIAJĄ NASZE NAJWYŻSZE STANDARDY

Rozwijamy się razem z rynkiem.

Branża regeneracji turbosprężarek stale się zmienia. Pojawiają się nowe rozwiązania, konstrukcje i wymagania, dlatego również my nie stoimy w miejscu. Analizujemy doświadczenia naszych klientów, obserwujemy rynek i systematycznie wprowadzamy kolejne usprawnienia.

Dzięki temu rozwijamy naszą ofertę, oferując zarówno sprawdzone rozwiązania KODE, jak i produkty KODE PLUS reprezentujące wyższy poziom jakości.

KODE PLUS to symbol tego podejścia – znak, że dany produkt przeszedł kolejny etap naszego procesu doskonalenia.

To dopiero początek. Kolejne indeksy będą sukcesywnie otrzymywać oznaczenie KODE PLUS, a my nadal będziemy pracować nad tym, aby dostarczać naszym klientom produkty, którym mogą zaufać.

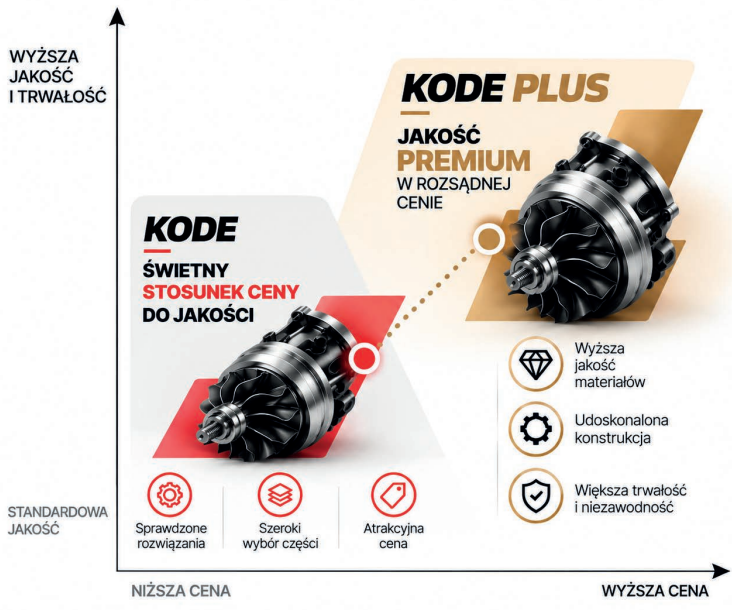

WYGODNE ZAKUPY B2B ONLINE



SZYBKO ZNAJDŹ WŁAŚCIWĄ CZĘŚĆ
I ZŁÓŻ ZAMÓWIENIE ONLINE.

Platforma B2B KODE została stworzona z myślą o codziennej pracy warsztatów, dystrybutorów i serwisów turbo. Umożliwia wygodne wyszukiwanie produktów oraz składanie zamówień bez konieczności kontaktu telefonicznego.

DLACZEGO WARTO KORZYSTAĆ Z PLATFORMY KODE?

OKOŁO 8000 INDEKSÓW
DOSTĘPNYCH OD RĘKI

SZEROKA OFERTA
CZĘŚCI DO TURBOSPRĘŻAREK

SZYBKIE WYSZUKIWANIE
PO NUMERACH OEM, KATALOGOWYCH I REFERENCJACH TURBOSPRĘŻAREK

WYGODNE ZAMAWIANIE ONLINE
MOŻLIWOŚĆ ZAMAWIANIA BEZ KONIECZNOŚCI KAŻDORAZOWEGO KONTAKTU TELEFONICZNEGO

WYSYŁKA TEGO SAMEGO DNIA
ZAMÓWIENIA ZŁOŻONE DO GODZINY **17:00** WYSYŁAMY JESZCZE TEGO SAMEGO DNIA

Wszystko czego potrzebujsz w jednym miejscu.

CHRA, WIRNIKI, KOŁA KOMPRESJI, OBUDOWY ŁOŻYSKOWANIA, TALERZYKI, ZESTAWY NAPRAWCZE I ELEMENTY UKŁADÓW STEROWANIA

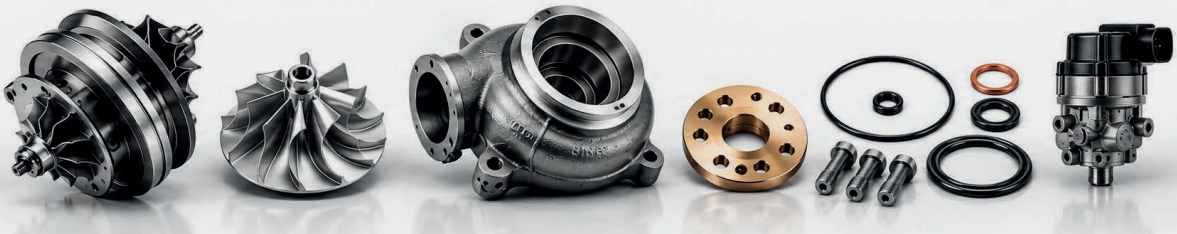

Korzystaj z platformy B2B KODE i oszczędzaj czas przy każdym zamówieniu.

Jednocześnie pracujemy nad nową wersją platformy, która będzie jeszcze lepiej odpowiadać na potrzeby naszych klientów i dodatkowo usprawni proces wyszukiwania oraz zamawiania produktów.

KODE – ROZWIJAMY SIĘ, ABY JESZCZE LEPIEJ WSPIERAĆ NASZYCH KLIENTÓW.



ACE-427D PLUS

UDOSKONALONA WERSJA ACE-427D, STWORZONA NA PODSTAWIE ANALIZY



OD ZGŁOSZENIA REKLAMACYJNEGO DO **100% KONTROLI DOSTAW**

Jakość części zamiennej nie kończy się na tym, że produkt fizycznie pasuje do samochodu. W przypadku elementów współpracujących z turbosprężarką równie istotne są parametry pracy, precyzja wykonania, powtarzalność produkcji oraz pewność, że część będzie działała prawidłowo w rzeczywistych warunkach eksploatacji.

Dobrym przykładem takiego podejścia jest historia siłownika elektronicznego ACE-427D PLUS. To projekt, w którym poszczególne działy KODE – od Reklamacji i Kontroli Jakości, przez Wdrożenia, aż po menedżerów odpowiedzialnych za audyty producentów – połączyły swoje kompetencje, aby przeanalizować problem dotyczący wcześniejszej wersji ACE-427D, wyeliminować jego przyczyny i stworzyć rozwiązanie zapewniające powtarzalną jakość.

ACE-427D

SIŁOWNIK TURBOSPRĘŻARKI

SPRAWDZONE ROZWIĄZANIE DLA WYMAGAJĄCYCH ZASTOSOWAŃ

01 WSZYSTKO ZACZĘŁO SIĘ **OD ZGŁOSZENIA**

Punktem wyjścia było zgłoszenie do Działu Reklamacji. Z rynku docierały informacje wskazujące, że dostępne na rynku siłowniki ACE-427D nie zapewniają oczekiwanej jakości.

Zamiast ograniczyć się do wymiany produktu, KODE potraktowało zgłoszenie jako sygnał do przeprowadzenia pogłębionej analizy. Kluczowe pytanie brzmiało: co dokładnie powoduje problem i jaki powinien być prawidłowy parametr pracy tego elementu?



Przykład produktu ACE-427D – punkt wyjścia do analizy problemu.

02 **KONTROLA JAKOŚCI** – POMIAR ZAMIAST DOMYSŁÓW

Kolejnym krokiem była analiza przeprowadzona przez Dział Kontroli Jakości. Badania wykazały rozbieżności dotyczące zakresu pracy siłownika. W przypadku elektronicznego aktuatora współpracującego z turbosprężarką zakres ruchu ma fundamentalne znaczenie.



Analiza konstrukcji i zakresu pracy siłownika prowadzona przez zespół techniczny.

Nawet jeśli część wygląda prawidłowo i można ją zamontować, niewłaściwa charakterystyka pracy może prowadzić do nieprawidłowego sterowania turbosprężarką. Dlatego konieczne było określenie, jaki zakres pracy jest rzeczywiście wymagany.

03 **OEM** JAKO PUNKT ODNIESIENIA

Aby uniknąć przypadkowych założeń, KODE przeprowadziło testy kompletnej turbosprężarki OEM. Pozwoliło to określić prawidłowy zakres pracy siłownika w warunkach odpowiadających rzeczywistej pracy układu.



Testy na kompletnej turbosprężarce OEM – ustalenie właściwego zakresu pracy.

Zamiast przyjmować parametry wyłącznie na podstawie dostępnej dokumentacji czy danych rynkowych, wykorzystano produkt OEM jako wzorzec odniesienia. Dzięki temu możliwe było przejście od ogólnego stwierdzenia „produkt nie działa prawidłowo" do konkretnego parametru, który można zmierzyć, zweryfikować i kontrolować.

Wyniki przeprowadzonych analiz stały się podstawą do opracowania i wdrożenia udoskonalonej wersji ACE-427D PLUS.

05 **AUDYTY PRODUCENTÓW** – JAKOŚĆ ZACZYNA SIĘ U ŹRÓDŁA

Kolejnym etapem projektu były audyty producentów. Menedżerowie Działu Kontroli Jakości oraz Działu Wdrożeń przeprowadzili audyty u producentów odpowiedzialnych za wykonanie tego typu siłowników dla zastosowań OEM.



Wizyta i audyt producenta – weryfikacja procesu oraz kompetencji technologicznych.

Celem nie było wyłącznie sprawdzenie gotowego produktu. Audyt pozwolił ocenić również proces produkcyjny, organizację kontroli jakości oraz możliwości zapewnienia powtarzalnych parametrów. W efekcie przeprowadzonych analiz wybrano producenta oferującego wymagany poziom jakościowy.

04 **WIEDZA** MUSI TRAFIĆ RÓWNIEŻ DO UŻYTKOWNIKA

Sama zmiana produktu nie była jednak wystarczająca. Siłownik elektroniczny jest elementem, którego prawidłowe działanie zależy również od właściwego montażu i ustawienia. Dlatego Dział Wdrożeń przygotował szczegółową instrukcję montażu, która została dołączona do każdego opakowania ACE-427D PLUS.



Instrukcja montażu ACE-427D przygotowana przez Dział Wdrożeń.

Instrukcja wskazuje między innymi prawidłową pozycję siłownika oraz sposób jego mechanicznego ustawienia. Na rysunku przedstawiono pozycję zamkniętą i otwartą oraz zakres możliwej regulacji.

To ważne uzupełnienie procesu jakościowego. Nawet najlepszy komponent może nie spełnić swojej funkcji, jeśli zostanie niewłaściwie zamontowany. Dlatego KODE zadbało nie tylko o sam produkt, ale również o prawidłowe zastosowanie ACE-427D PLUS przez klienta.

06 **100% KONTROLI** – KAŻDY SIŁOWNIK MUSI SPEŁNIAĆ WYMAGANIA

Ostatnim elementem całego procesu było wdrożenie 100% kontroli dostaw w zakresie zakresu pracy siłownika ACE-427D PLUS.

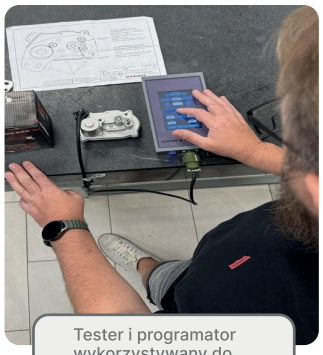

Tester i programator wykorzystywany do kontroli parametrów siłownika.

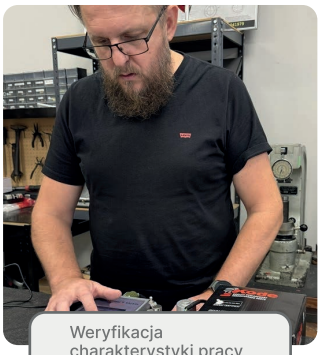

Weryfikacja charakterystyki pracy – kontrola każdej dostarczanej sztuki.

Do tego celu wykorzystywane jest stanowisko testowe z testerem i programatorem. Każdy dostarczany element jest weryfikowany pod kątem kluczowego parametru – zakresu pracy. Oznacza to, że kontrola nie jest wykonywana jedynie statystycznie na wybranej próbce. Każda sztuka przechodzi weryfikację, zanim zostanie dopuszczona do dalszego procesu.

07 JEDEN PRODUKT – **SIEDEM ETAPÓW DOSKONALENIA**

Historia ACE-427D PLUS pokazuje, że poprawa jakości jest procesem wymagającym współpracy wielu osób i działów.

NASZ PROCES JAKOŚCI

1. **REKLAMACJA**
2. **ANALIZA**
3. **TESTY OEM**
4. **OKREŚLENIE PARAMETRU**
5. **INSTRUKCJA**
6. **AUDYT PRODUCENTÓW**
7. **100% KONTROLI**

Każdy z tych etapów odpowiada na inne potencjalne źródło problemu. Nie wystarczy znaleźć produkt, który nie spełnia oczekiwań. Trzeba zrozumieć, dlaczego powstał problem, jak go zmierzyć, jak zapobiec jego powtórzeniu i jak zagwarantować klientowi powtarzalny produkt.

08 **JAKOŚĆ TO PROCES,** NIE POJEDYNCZA KONTROLA

ACE-427D PLUS jest przykładem filozofii, którą KODE konsekwentnie rozwija w obszarze jakości. Zgłoszenie z rynku staje się impulsem do analizy. Analiza prowadzi do testów. Testy pozwalają ustalić właściwe parametry. Następnie wiedza jest przekazywana użytkownikowi poprzez instrukcję, a wymagania wobec producenta są weryfikowane podczas audytów. Na końcu pozostaje jeszcze kontrola dostaw, która pozwala potwierdzić, że ustalony standard jest zachowany dla każdej sztuki.

To właśnie jest podejście KODE do jakości: **słuchać rynku, mierzyć, porównywać z OEM, wyciągać wnioski, doskonalić produkt i konsekwentnie kontrolować efekt.**

Historia ACE-427D PLUS pokazuje, że dobra jakość części zamiennej nie jest przypadkiem. Jest rezultatem świadomie zaprojektowanego procesu, w którym doświadczenie, pomiary, wiedza techniczna i kontrola jakości pracują na jeden cel – dostarczenie klientowi produktu, któremu można zaufać.



Konkretne działania. Wyższa niezawodność.

Kode

PROMOCJE W KODE

PROMOCYJNE CENY
NA WYBRANE PRODUKTY KODE

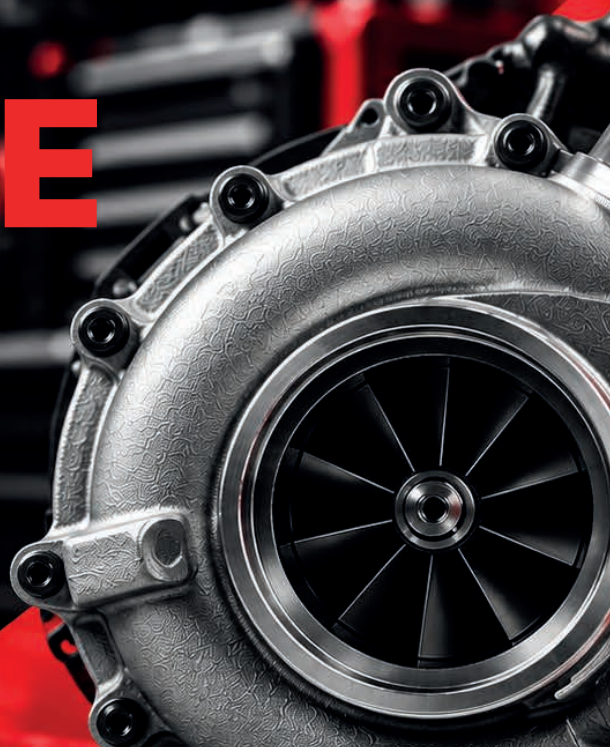

RABAT DO -20%

ZESTAWY NAPRAWCZE

RK-033	49135-05670	BMW SERIA 1 E87 120D 2.0D 120KW/163KM
RK-042	775517-0001	VOLKSWAGEN GOLF VI 1.6 TDI CAYC 105KM/77KW
RK-053	5326-970-0000	BMW 535D 3.0D 200KW/272KM
RK-044	781504-0001	OPEL ASTRA 1.4L ECOTEC A14NET 140KM/103KW 2009-2015
RK-359	845275-0001	FORD FOCUS 1.5L ECOBLUE DV5RC 95KM/70KW
RK-055	799671-0002	AUDI A4 B8 3.0 TDI 180KW/245PS
RK-431	05L253019F	VOLKSWAGEN PASSAT 2.0 TDI DSRB 150 KM/110 KW
RK-006	465283-0002	IVECO CITY BUS 9.5L
RK-091	810357-0002	MAZDA CX5 2.2L SH01 SKYACTIVE-D 148KM/108KW



RABAT DO -15%

KIEROWNICE SPALIN



NZ-004	49135-05670	BMW SERIA 1 E87 120D 2.0D 120KW/163KM
NZ-008	775517-0001	VOLKSWAGEN GOLF VI 1.6 TDI CAYC 105KM/77KW
NZ-037	5326-970-0000	BMW 535D 3.0D 200KW/272KM
NZ-056	781504-0001	OPEL ASTRA 1.4L ECOTEC A14NET 140KM/103KW 2009-2015
NZ-136	845275-0001	FORD FOCUS 1.5L ECOBLUE DV5RC 95KM/70KW
NZ-174	5459129	DAF XF 106
NZ-018-1B	785437-0001	RENAULT MEGANE III 2.0 DCI 110KW/150KW

Kode

KORZYSTAJ DALEJ.

Kode
QUALITY REPLACEMENT TURBOCHARGER PARTS

KOLEJNE PRODUKTY KODE
W PROMOCYJNYCH CENACH

RABAT DO -15%

TALERZYKI

BP-001	717858-0001	VOLKSWAGEN PASSAT B5 1.9 TDI
BP-003	753420-0002	CITROEN C4 1.6 HDI 90KM/66KW
BP-008	5439-970-0029	SKODA FABIA II 1.9 TDI (77KW/105KM) BLS
BP-036	758351-0003	BMW SERIA 5 E60/E61 525D 3.0D 145KW/197KM
BP-051	759688-0003	MERCEDES-BENZ SPRINTER 215 2.20L CDI 147KM/108KW
BP-326	5303-970-0521	CITROEN JUMPER 2.0L DW10FU 120KW/163KM
BP-039	1635-970-0004	VOLVO S60 II 2.0 D4 133KW/181KM
BP-418	877674-004	FIAT DUCATO 2.3 MTJ MULTIJET II 180K SCR E6D 174KM/128KW



RABAT DO -10%

SIŁOWNIKI

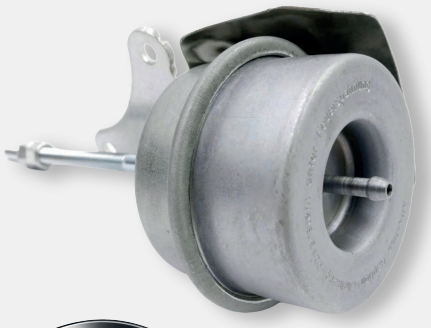

AC-066	5439-970-0001	SKODA FABIA 1.9 TDI ATD 1.9L 100 KM/73KW
ACE-124	765156-0003	MERCEDES-BENZ GLK X204 320 CDI 3.0 165KW/224KM
ACE-301	1635-970-0022	VW MULTIVAN T6 2.0 TDI 4MOTION CXE/ DAVA 2.0L 199 KM/147KW
AC-214	713672-0001	AUDI A3 8L 1.9 TDI 1.9 TDI
AC-571	1850-970-0010	VOLKSWAGEN CRAFTER II 2.0 TDI BITURBO DAVA 130KW/177KM
ACE-300	1000-970-0313	VOLKSWAGEN CRAFTER II 2.0 TDI BITURBO DAVA 130KW/177KM

RABAT DO -5%

OBUDOWY TURBOSPRĘŻARKI

TH-058	781504-0001	OPEL MERIVA 1.4L ECOTEC A14NET 140KM/103KW
TH-107	03F145701F	AUDI A3 8P 1.2 TFSI CBZ (63/77KW – 86/105KM
TH-165	799502-0002	ALFA ROMEO GIULIETTA I 1.4 TB 110KW/150KM
TH-090	799171-0001	FIAT GRANDE PUNTO III 1.3 55KW/ 75KM



WWW.KODETURBO.COM

RABAT DO -10%

WKŁADY TURBOSPRĘŻARKI



CHRA1110	838417-0002	FORD TRANSIT 2.0 D ECOBLUE 1995 CCM 105/130/170 KM
CHRA0725	786880-0006	FORD TOURNEO CUSTOM 2.2 TDCI 92KW/125KM
CHRA1288	825759-0002	RENAULT MASTER III 2.3 DCI 135 99/100KW - 135/136KM
CHRA1213	825758-0002	RENAULT MASTER III 2.3 DCI 135 99/100KW - 135/136KM
CHRA1385	1635-970-0024	VW MULTIVAN T6 2.0 TDI 4MOTION CXE/ DAVA 2.0L 199 KM/147KW
CHRA1374	1850-970-0015	VW MULTIVAN T6 2.0 TDI 4MOTION CXE/ DAVA 2.0L 199 KM/147KW
CHRA0881	5440-970-0002	VOLKSWAGEN PASSAT B7 2.0 TDI 100/103KW - 136/140KM
CHRA0374	717858-0001	AUDI A4 1.9 TDI (B5) AHH/AFN 81KW/110KM
CHRA0311	5435-970-0027	FIAT DOBLO II (263) 1.3 JTDM 16V 66KW/90KM
CHRA1722	858911-0006	MAN TGX430/TGS430 12.4 D2676 424KM/312KW

RABAT DO -5%

KOŁA KOMPRESJI



CW-001	454231-0001	AUDI A4 1.9L TDI ATJ/AJM 114KM/84KW
CW-002	708639-0001	RENAULT LAGUNA II 1.9 DCI 88KW/120PS
CW-003	717858-0001	VOLKSWAGEN PASSAT B5 1.9 TDI 96KW/130KM
CW-005	753420-0001	CITROEN C4 I 1.6 HDI 80KW/109KM
CW-006	5439-970-0006	VOLKSWAGEN GOLF 1.9L TDI ATD 101KM/74KW
CW-007	721021-0001	AUDI A3 8L 1.9 TDI 110KW/150KM
CW-008	49135-05670	BMW SERIA 1 E87 120D 2.0D 120KW/163KM
CW-009	49173-07508	CITROEN C4 I 1.6 HDI 66KW/90KM
CW-010	724639-0006	NISSAN PATROL Y61 3.0 DI 118KW/160KM
CW-011	709836-0003	MERCEDES-BENZ SPRINTER 211/311/411 CDI (2148 CCM) 80KW/109KM
CW-012	700830-0001	VOLKSWAGEN PASSAT B5 1.9 TDI 66KW/90KM
CW-013	725864-0001	NISSAN PRIMERA III (P12) 2.2 DI 93KW/126KM
CW-014	755042-0001	OPEL ASTRA H 1.9 CDTI 88KW/120KM
CW-015	701196-0007	NISSAN PATROL Y61 2.8 TD 95KW-130KM
CW-016	718089-0003	RENAULT ESPACE III 2.2 DCI 110KW/150KM
CW-017	728989-0003	BMW 330 D (E46) M57 EURO 3 3.0L 204KM/150KW
CW-018	725364-0004	BMW 530 D (E60/E61) M57N L. 3.0L 218 KM
CW-019	5303-970-0005	AUDI A4 (B5) 1.8 T 110KW/150PS
CW-020	5435-970-0000	RENAULT CLIO II I 1.5 DCI 48KW/65KM

Kode

NOWOŚCI W OFERCIE KODE

WIĘCEJ ROZWIĄZAŃ. WIĘCEJ MOŻLIWOŚCI.

RABAT NA WSZYSTKIE NOWOŚCI **-5%**

Stale rozwijamy naszą ofertę, wprowadzając nowe produkty dopasowane do potrzeb rynku i aktualnych wymagań technicznych.



SPRAWDŹ

CO NOWEGO W KODE

JAKOŚĆ, KTÓRA IDZIE KROK DALEJ



NOWOŚĆ

BH-1152

49335-04220

LAND ROVER DISCOVERY 2.0L 132KW/180KM 2014-2017

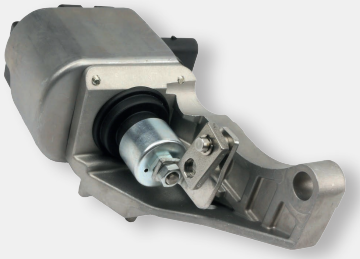

NOWOŚĆ

ACE-360

F03A1812070005

HYUNDAI ELANTRA 1.4 T-GDI 2016



NOWOŚĆ

CHRA0040

409940-0004

JOHN DEERE CRAWLER 555

WWW.KODETURBO.COM

OBUDOWY KOŁA KOMPRESJI

CH-070	1631-970-0003	NISSAN MICRA K14 1.0L HR10DET 92 KM/67KW / 74KW/101KM
CH-071	858864-0002	RENAULT MASTER 2.3 DCI135 133KM/98KW 2019
CH-072	AL0058	MERCEDES-BENZ A200 / B200 / CLA200 / GLA200 2.2 TD
CH-073	758351-0003	BMW SERIA 5 E60/E61 525D 3.0D 145KW/197KM

NOWOŚĆ



WKŁADY TURBOSPRĘŻARKI

NOWOŚĆ



CHRA0040	409940-0004	JOHN DEERE CRAWLER 555
CHRA0148	465355-0011	JOHN DEERE TRACTOR 8560 1990
CHRA0597	409300-0018	MERCEDES-BENZ TRUCK 5.7L 1981
CHRA0773D	1000-970-0009	MAN 6.9L340KM/250KW 2008
CHRA0773M	1000-970-0009	MAN 6.9L340KM/250KW 2008
CHRA1759	831661-0012	MAN TGA 12,4L 400KM 2006-2016
CHRA1785	5303-970-2368	HYUNDAI SANTA FE/ TUCSON 2.0 CDI 2018
CHRA1787	892599-0001	KIA STONIC 1.0 T-GDI 100 KM
CHRA1789	17201-UL010	TOYOTA LAND CRUISER / HILUX / FORTUNER 3.0L D-4D
CHRA1792	831661-0002	MAN TGA 12,4L 400KM 2006-2016
CHRA1795	834009-0001	SUBARU FORESTER 2.0D 110KW/150KM 2015
CHRA1796	874595-0011	AUDI A4/ A5, 2.0TDI 138KW/188KM 2020
CHRA1797	766398-0001	MERCEDES GL X164 420CDI 4.0 225KW/306KM 2006-2009
CHRA1798	825287-0001	FIAT DUCATO 3.0 MULTIJET 145KM/107KW 2010-2014
CHRA1799	807800-0003	IVECO STRALIS 450 12.8L 2012
CHRA1800	452061-0004	MASSEY FERGUSON AGRICULTURAL TRACTOR MF292 1993
CHRA1805	1639-970-0023	HYUNDAI KONA 1.6T-GDI 2017
CHRA1807	166448	CATERPILLAR INDUSTRIAL ENGINE 3116TA 1992
CHRA1810	1857-970-0001	MERCEDES-BENZ A45 (W177) 2.0 TURBO M139 2.0L 386KM/284KW 2019
CHRA1811	871200-0003	MERCEDES BENZ C220D 2.0L LIMUSINE 192KM/141KW
CHRA1812	871195-0008	BMW X1 / X2 / X3 / X4 / X5 XDRIVE25D 2.0 TD 2019
CHRA1815	F03A1812070005	HYUNDAI ELANTRA 1.4 T-GDI 2016
CHRA1816	JA6G6K682AC	FORD FIESTA PUMA SUV ST 1.5T 2018-2021
CHRA1818	06Q145701B	VOLKSWAGEN ARTEON 2.0 TSI 190KM/140KW (2017–2023)
CHRA1823	AL0075	MERCEDES-BENZ C-CLASS W205 C400 3.0 V6 245KW/333KM

Kode

Kode
QUALITY REPLACEMENT TURBOCHARGER PARTS



KORPUSY

BH-1152	49335-04220	LAND ROVER DISCOVERY 2.0L 132KW/180KM 2014-2017
BH-1161	897915-0003	VOLVO S90 2.0 216KW/295KM 2020
BH-1169	28231-03200	KIA PROCEED 1.4 T-GDI 1353 CCM 140 KM 2019
BH-1171	819308-0001	LOMBARDINI INDUSTRIAL ENGINE 2.5 TD 2012
BH-1176	874595-0011	AUDI A4/ A5, 2.0TDI, EA888 EVO4 LK1 MLB, 148HP/ 188HP
BH-1181	5324-970-6700	MERCEDES-BENZ E-CLASS W124 3.0 TD 108KW/147KM
BH-1182	06Q145701B	VOLKSWAGEN ARTEON 2.0 TSI 190KM/140KW (2017–2023)
BH-1183	835131-0001	IVECO DAILY 2.8L 2014
BH-1184	452155-0001	HYUNDAI AM937 / G/T8.5T / GRANDBIRD (BUS) 1995
BH-1185	1853-970-0023	BMW PASSENGER CAR 3.0 TD 2015
BH-1186	871200-0003	MERCEDES BENZ C220D 2.0L LIMUSINE 192KM/141KW
BH-1187	764408-0001	MERCEDES ML W164 420 CDI 4.0 225KW/306KM
BH-1188	878087-0003	SKODA SUPERB 2.0 TD 2.0L 188KM/138KW 2018
BH-1190	17201-UL010	TOYOTA LAND CRUISER 3.0L D-4D
BH-1191	825287-0001	FIAT DUCATO 3.0 MULTIJET 145KM/107KW 2010-2014
BH-1192	1639-970-0023	HYUNDAI KONA 1.6T-GDI 2017
BH-1196	AL2014	MERCEDES-BENZ ACTROS MP4 TRUCK 7.7L
BH-1197	871195-0008	BMW X1 / X2 / X3 / X4 / X5 XDRIVE25D 2.0 TD 2019
BH-1198	895043-0001	BMW 540D 3.0 B57D30O2LP 335KM/246KW
BH-1199	5303-970-0822	AUDI Q5 2.0 TSI FYB 136KM/100KW
BH-1200	807324-0013	VOLVO TRUCK D16 D13TC
BH-1201	1273-970-0003	MERCEDES-BENZ TRUCK / BUS 7.7 TD
BH-1202	895042-0001	BMW 540D / 640D / 840D / X3 / X4 M40D 3.0 TD 2020
BH-1205	5327-970-6901	CNH TRACTOR 2003
BH-1204	5303-970-0765	AUDI PASSENGER CAR 2.0 TFSI 252KM/185KW
BH-1206	893773-0005	VOLKSWAGEN PASSAT B8 FL 1.5 ETSI 150KM/110KW

KOMPLETY USZCZELEK MONTAŻOWYCH

GK-873	06Q145701B	VOLKSWAGEN ARTEON 2.0 TSI 190KM/140KW (2017–2023)
GK-875	799672-0001	AUDI A4 B8 3.0 TDI 150KW/204KM
GK-876	1000-970-0030	VOLKSWAGEN CRAFTER 2.0 TDI BI-TURBO (105/120KW - 143/163KM)
GK-877	7625161	BMW I8 1.5L B38K15A 274KW/374KM 2014
GK-878	777853-0006	BMW SERIA 3 E90/E91/E92/E93 325D 3.0D 150KW/204KM
GK-878	777853-0006	BMW X5 E70 3.0D 155KW/211KM
GK-880	1000-970-0386	FORD RANGER 2.0 BI-TURBO 4X4 213 KM/156KW 2018
GK-881	810357-0002	MAZDA CX5 2.2L SH01 SKYACTIVE-D 148KM/108KW 2011
GK-884	789533-0002	OPEL ASTRA J 1.7 CDTI 96KW/130KM
GK-885	839077-0002	AUDI A7, 3.0 TDI 155KW / 211KM 2014
GK-887	1631-970-0012	RENAULT CLIO 1.0L H4D480 92 KM/67KW



OSŁONKI TERMICZNE



HS-210	5303-970-0392	FORD FUSION 2.0 T ECOBOOST 2014
HS-278	28231-03200	KIA PROCEED 1.4 T-GDI 1353 CCM 140 KM 2019
HS-285	06Q145701B	AUDI A3 SEDAN 2.0 TFSI QUATTRO 190KM/140KW 2021
HS-286	28231-2F910	KIA SPORTAGE 2.0 CRDI D4HA 136KM/100KW
HS-287	28231-2F910	KIA SPORTAGE 2.0 CRDI D4HA 136KM/100KW 2015
HS-289	5303-970-0765	AUDI PASSENGER CAR 2.0 TFSI 252KM/185KW 2017
HS-290	1000-970-0167	MERCEDES SPRINTER II 210 CDI BITURBO

ZESTAWY NAPRAWCZE

RK-499	871195-0008	BMW X1 / X2 / X3 / X4 / X5 XDRIVE25D 2.0 TD 2019
RK-500	871200-0006	MERCEDES BENZ C220D 2.0L LIMUSINE
RK-502	1270-970-0032	MAN BUS TGL TGM EURO6 6.9L 340 KM/250KW 2014
RK-503	2835194	CUMMINS TRANSIT BUS / TRUCKS 2008-2009
RK-506	892599-0001	KIA XCEED 1.0T 2020
RK-507R	28231-03200	KIA PROCEED 1.4 T-GDI 2019
RK-508	VF34	SUBARU IMPREZA GT 1994-2000



Kode

Kode
QUALITY REPLACEMENT TURBOCHARGER PARTS

KOSZYKI KIEROWNICY

NZ-055-4B 763492-0005 AUDI Q7 (4L) 4.2 TDI 240KW/326KM

NOWOŚĆ



OBUDOWY TURBOSPRĘŻARKI

NOWOŚĆ



TH-250	40003797	BMW 118I (F40) / 216I/218I (F44/F45/F46) / X2 (F39) / X1 (F48) 2019
TH-252	49172-04020	SUZUKI VITARA 1.4 BOOSTERJET 140 KM/103KW
TH-253	662576367	OPEL ASTRA K 1.2L 110KM/81KW
TH-254	1639-970-0013	VOLVO S40 2.0T 2014
TH-257	454205-0001	VOLKSWAGEN LT II 2.5 TDI 80KW/109KM
TH-262	AL0069	MERCEDES CLA C117 250 2.0 160KW/218KM
TH-266	06L145701H	AUDI A1 / A3 / A4 / A5 1.8T 2012
TH-268	757349-0001	RENAULT MASTER 2.5 DCI G9U 118KM/87KW 2006
TH-269	846015-0001	RENAULT MASTER III 2.3 DCI 136 KM/100KW
TH-270	858864-00021	RENAULT MASTER DCI135 2.3L 133HP/98KW
TH-271	5303-970-0661	KIA SPORTAGE IV 1.6 T-GDI 147KW/200KM
TH-272	04E145704D	VW GOLF / JETTA / TIGUAN 1.4 TFSI 2014-2018
TH-273	452187-0001	NISSAN CABSTAR 3.0 DCI 115 KM
TH-274	1270-970-0011	DEUTZ INDUSTRIAL ENGINE 6.0TD 2007
TH-276	40005453	OPEL ASTRA K 1.5 D 1.5L 122KM/89KW 2015
TH-277	839827-0003	KIA PROCEED 1.0 T-GDI (74/88KW - 100/120
TH-278	49377-04100	SUBARU FORESTER I 2.0 T 155KW/211KM
TH-280	AL0058	MERCEDES-BENZ CLA C117 200 CDI 2.1/2.2 (100KW/136KM
TH-281	1855-970-0002	MERCEDES-BENZ GLA X156 2.0 A45 AMG 280KW/381KM
TH-283	5439-970-0072	VOLKSWAGEN GOLF V 1.9 TDI (77KW/105KM) BLS
TH-284	2800013006280	BMW 116/118/218/318/418 1.5L B38, B15A 100KW/136KM 2015
TH-287	5439-970-0093	FIAT DOBLO 2.0 16V MULTIJET 135 KM
TH-288	49477-02406	BMW 120I (F20/F21) 2.0 B48B20 184KM/135KW
TH-289	8518204	BMW 3 318D 2.0 143 KM
TH-291	5435-970-0018	FIAT 500 1.3 JTD
TH-292	778400-0004	JAGUAR XF I (X250) 3.0 D V6 154KW/210KM

TALERZYKI

BP-527	3767356	SCANIA TRUCK / BUS 12.7D 2011
BP-529	823108-0009	CATERPILLAR C7.1 13
BP-529	823108-0009	CATERPILLAR CONSTRUCTION 1106D - E70TA 2013
BP-530	17210-UL010	TOYOTA LAND CRUISER / HILUX / FORTUNER 3.0L D-4D
BP-531	3769055	CUMMINS AUTOMOTIVE 2010-2016
BP-532	800427-0013	JOHN DEERE AGRICULTURAL 9.0L S450 425KM/312KW
BP-533	1633-970-0041	CITROËN C4 III 1.2L 75KW/102KM 2021
BP-534	06Q145701B	VOLKSWAGEN ARTEON 2.0 TSI 190KM/140KW (2017–2023)
BP-536	1857-970-0001	MERCEDES-BENZ A45 (W177) 2.0 TURBO M139 2.0L 386KM/284KW 2019
BP-539	JA6G6K682AC	FORD FIESTA PUMA SUV ST 1.5T 2018-2021

NOWOŚĆ



NOWOŚĆ



KOŁA KOMPRESJI

CW-1418BR	5303-970-0822	AUDI A4 2.0 TSI OD 2016
CW-1422B	871195-0008	BMW X1 / X2 / X3 / X4 / X5 XDRIVE25D 2.0 TD 2019
CW-1423BR	06Q145701B	AUDI A3 SEDAN 2.0 TFSI QUATTRO 190KM/140KW 2021
CW-1425BR	895042-0001	BMW 540D / 640D / 840D / X3 / X4 M40D 3.0 TD 2020
CW-1426B	871200-0003	MERCEDES BENZ C220D 2.0L LIMUSINE 192KM/141KW
CW-1427B	823108-0009	PERKINS INDUSTRIAL OFF-HIGHWAY C7.1
CW-1429B	17210-UL010	TOYOTA LAND CRUISER / HILUX / FORTUNER 3.0L D-4D
CW-1430B	3769055	CUMMINS AUTOMOTIVE 2010-2016
CW-1431	5327-970-7024	MAN 11.192F 1993
CW-1432BR	883402-0004	LAND ROVER DEFENDER 3.0L 6V TURBO DIESEL AJ20D6 306KM/225KW 2020
CW-1433B	895043-0001	BMW X3 M40D B57D30O2LP 335KM/246KW 2020
CW-1434B2	854361-0001	AUDI SQ7 4.0 TDI 320 KW 435 KM 2016-2019
CW-1435B	17201-11100	TOYOTA HILUX 2.8L 2GD-FTV 2019
CW-1438BR	807324-0013	VOLVO TRUCK EPA 17
CW-1439BR	JA6G6K682AC	FORD FIESTA PUMA SUV ST 1.5T 2018-2021
CW-1440BR	811969-0002	BMW Z4 / X4 / X5 / X7 2.0L 2021
CW-1441B	893773-0005	VOLKSWAGEN PASSAT B8 FL 1.5 ETSI 150KM/110KW
CW-1442B	883403-0002	LAND ROVER DEFENDER 3.0 6TURBO DIESEL 2020
CW-502B	733676-0003	VW BUS 4.0L 2004

Kode

Kode
QUALITY REPLACEMENT TURBOCHARGER PARTS

KIEROWNICE SPALIN

NOWOŚĆ



NZ-247	5303-970-0785	HYUNDAI SANTA FE 20 2.2 CRDI 2020
NZ-250	871200-0006	MERCEDES BENZ C220D 2.0L LIMUSINE 192KM/141KW
NZ-251	1745-970-0015	BMW 1 SERIES / 2 SERIES / X1 SERIES / X2 SERIES 2.0 TD 2020
NZ-253	854870-0006	AUDI A4 40 2.0L TDI 190 (B9) 188KM/138KW
NZ-254	1635-970-0067	VOLKSWAGEN TRANSPORTER T6 2.0 BITDI 204KM/150KW 2020
NZ-255	17201-UL010	TOYOTA LAND CRUISER / HILUX / FORTUNER 3.0L D-4D
NZ-256	871195-0008	BMW X1 / X2 / X3 / X4 / X5 XDRIVE25D 2.0 TD 2019
NZ-257	807324-0013	VOLVO TRUCK EPA 17
NZ-258	807324-0013	VOLVO TRUCK EPA 17
NZ-260	854361-0001	PORSCHE PANAMERA 4S V8 TDI, BITDI 2017
NZ-261R	847009-0006	VOLKSWAGEN TIGUAN II 1.5 TSI 96KW/130KM

WIRNIKI TURBOSPRĘŻARKI

NOWOŚĆ



TW-1063	399-0015-0002	JOHN DEERE TRACTOR 4045 EURO3 2006-2011
TW-1074R	5303-970-0822	AUDI Q5 2.0 TSI FYB 136KM/100KW 2017
TW-1080	807800-0003	IVECO TRAKKER 450 / STRALIS 450 12.8L 2012
TW-1082	823108-0009	PERKINS INDUSTRIAL OFF-HIGHWAY C7.1
TW-1084	376055	CUMMINS AUTOMOTIVE 2010-2016
TW-1085	174438	JOHN DEERE INDUSTRIAL ENGINE 2004
TW-1086	871195-0008	BMW X1 / X2 / X3 / X4 / X5 XDRIVE25D 2.0 TD 2019
TW-1087	17201-11100	TOYOTA HILUX 2.8L 2GD-FTV 2019
TW-1088	895043-0001	BMW X3 M40D B57D30O2LP 335KM/246KW 2020
TW-1091R	807324-0013	VOLVO TRUCK EPA 17
TW-1093R	895042-0001	BMW 540D / 640D / 840D / X3 / X4 M40D 3.0 TD 2020
TW-1094R	893773-0005	VOLKSWAGEN PASSAT B8 FL 1.5 ETSI 150KM/110KW
TW-320	465108-007	CATERPILLAR 3508 GS

SIŁOWNIKI

AC-615	814698-0001	OPEL ASTRA 1.6 CDTI110 B16DTL 109KM/80KW
ACE-359	853548-0003	MERCEDES BENZ, C200D 1.6 OM654D16 158KM/116KW
ACE-360	F03A1812070005	HYUNDAI ELANTRA 1.4 T-GDI 2016
ACE-361	831120-0006	MERCEDES BENZ C220D 2.0L LIMUSINE 192KM/141KW
ACE-362	824168-0001	HYUNDAI I40 (VF) 1.7 CRDI D4FD 136KM/100KW
ACE-368	1635-970-0034	VW T-ROC, POLO 1.0 TSI 2017
ACE-368	1635-970-0035	VOLKSWAGEN PASSAT B8 2.0TDI 240KM/176KW 2014-2018
ACE-369	5303-970-0457	JEEP CHEROKEE V 2.2 MJD 147KW/200KM 2016–2018
ACE-370	17201-UL010	TOYOTA LAND CRUISER / HILUX / FORTUNER 3.0L D-4D
AC-620	VZ66	MAZDA 5 2.0 CD 143 KM

NOWOŚĆ



USZCZELKI

NOWOŚĆ



VSG-090	5430-970-0000	FIAT GRANDE PUNTO 1.3 2011
VSG-091	49189-07802	NISSAN NAVARA D40 3.0 170KW/231KM
VSG-092	743250-0001	FORD F250 POWERSTROKE 6.0L 325 KM
VSG-093	5326-970-0009	BMW 435D F32 COUPE 3.0D 313KM
VSG-095	49130-01920	MAZDA 2 / CX3 1.5 TD 2015
VSG-096	5303-970-0306	HYUNDAI VELOSTER 1,6 TCI 20212
VSG-097	VIET	ISUZU NQR 2006
VSG-098	VB16	TOYOTA AVENSIS II 2.2 D-4D D-CAT 130KW/177KM
VSG-099	49335-00500	BMW 320D (E90N/E91N/E92N/E93N) 2.0 N47D20 184KM/135KW 2010
VSG-100	40004035	BMW 118I 1.5 (F21) B37B 1.5L 95KM/69KW / 136KM/100KW 2015

Więcej produktów.
Więcej możliwości.
Ten sam standard.

SPRAWDŹ PEŁNĄ OFERTĘ

WWW.KODETURBO.COM

Kode







KODE NA AUTOMECHANIKA FRANKFURT 2026

SPOTKANIA, ROZMOWY I **NOWE MOŻLIWOŚCI**

We wrześniu 2026 roku Frankfurt ponownie stał się jednym z najważniejszych miejsc spotkań branży motoryzacyjnej. Automechanika Frankfurt 2026 odbyła się w dniach 8–12 września 2026 roku i zgromadziła ponad 4400 wystawców z przeszło 80 krajów świata. Wydarzenie odbyło się na imponującej powierzchni około 300 000 m².

WŚRÓD TYSIĘCY FIRM I PRZEDSTAWICIELI BRANŻY NIE MOGŁO ZABRAKNĄĆ RÓWNIEŻ KODE.

Udział w targach był dla nas przede wszystkim okazją do bezpośrednich spotkań z klientami, partnerami biznesowymi i przedstawicielami branży. W ciągu kilku intensywnych dni odbyliśmy wiele wartościowych rozmów, wymieniliśmy doświadczenia i poznaliśmy nowe potrzeby rynku.

Targi były również doskonałą okazją do obserwowania kierunków, w których rozwija się branża regeneracji turbosprężarek i aftermarket. Rozmowy prowadzone podczas spotkań pozwoliły nam lepiej spojrzeć na oczekiwania klientów dotyczące jakości, dostępności części, szybkości realizacji zamówień oraz konkurencyjności oferty.

NOWE KONTAKTY, NOWE KIERUNKI

Udział w Automechanice Frankfurt był dla KODE również okazją do nawiązania nowych kontaktów biznesowych, które mogą w przyszłości otworzyć przed nami kolejne możliwości rozwoju. Poznaliśmy potencjalnych partnerów i przedstawicieli firm z różnych rynków, co daje nam szansę na promowanie marki KODE na nowych kierunkach i docieranie do kolejnych grup klientów.

BLISKO RYNKU, BLISKO KLIENTÓW

Dla KODE udział w tak dużym wydarzeniu to nie tylko prezentacja firmy. To przede wszystkim kontakt z ludźmi, którzy każdego dnia tworzą rynek motoryzacyjny. Bezpośrednie rozmowy dają nam możliwość poznania opinii klientów, zebrania cennych uwag i poszukiwania rozwiązań, które możemy wykorzystać w naszej codziennej pracy.

Dziękujemy wszystkim klientom i partnerom, którzy znaleźli czas na spotkanie z nami we Frankfurcie. To właśnie takie rozmowy są dla nas inspiracją do dalszego rozwoju KODE.

Do zobaczenia
na kolejnych targach!

KODE - LOGISTYKA DOSTAW

SZYBKA DOSTAWA

LOGISTYKA KODE BLIŻEJ KLIENTA.

W branży regeneracji turbosprężarek czas ma znaczenie. Dostępność odpowiedniej części często decyduje o tym, jak szybko można zrealizować naprawę. Dlatego w KODE rozwijamy nie tylko naszą ofertę, ale również logistykę, aby zamówione produkty jak najszybciej trafiały do naszych klientów.



8000 INDEKSÓW DOSTĘPNYCH OD RĘKI

Jednym z naszych największych atutów jest dostępność produktów. **Około 8000 indeksów znajduje się na magazynie i jest dostępnych od ręki.** Dzięki temu większość zamówień możemy realizować tego samego dnia.

01

MAGAZYN PŁOCK

UL. KOBIAŁKA 6
09-411 PŁOCK

NASZ GŁÓWNY MAGAZYN, Z KTÓREGO REALIZUJEMY WYSYŁKI DO KLIENTÓW W CAŁEJ POLSCE I EUROPIE.



02

MAGAZYN WROCŁAW

UL. KOPAŃSKIEGO 16
51-210 WROCŁAW

DODATKOWY MAGAZYN, KTÓREGO ZADANIEM JEST SPRAWNA OBSŁUGA KLIENTÓW Z WROCŁAWIA I OKOLIC.

ZAMÓWIENIE DO 17:00

Wysyłamy jeszcze tego samego dnia.

Wiemy, że w regeneracji turbosprężarek nie zawsze można czekać do następnego dnia. Dlatego zamówienia złożone do godziny 17:00 wysyłamy tego samego dnia.

- dostawa już **następnego dnia**
- możliwość **dopasowania** przewoźnika i **godzin doręczenia** do indywidualnych potrzeb klienta (17:00)
- dla wybranych kodów pocztowych dostępna jest również dodatkowa **opcja dostawy gwarantowanej do godziny 10:00 lub 12:00**, w zależności od wybranego przewoźnika i obszaru doręczenia

Przesyłki realizujemy za pośrednictwem sprawdzonych firm kurierskich:

dpd | GLS | DHL | FedEx | Raben

Wrocław jeszcze szybciej.

Klienci z Wrocławia i okolic mogą korzystać z dodatkowego udogodnienia. Magazyn we Wrocławiu realizuje dwie dostawy w ciągu tego samego dnia, co pozwala na jeszcze szybsze uzupełnienie potrzebnych części.

2 DOSTAWY W CIĄGU DNIA

Dwa magazyny Jeden cel.

SZYBKA DOSTAWA. PEWNOŚĆ, KTÓREJ POTRZEBUJESZ.